

# TÊ DE BOCAS PARA PVC

## Acessórios de bocas para PVC

### 63 - 400 PN10/16/25

10.300



#### Descrição do produto

- Tê de bocas para tubos de PVC para água potável e líquidos neutros
- Temperatura de serviço desde 0°C (sem gelo) a 70°C

#### Normas

- Concebida de acordo com a norma EN 12842
- Para tubos de PVC de acordo com EN ISO 1452-2

#### Proteção contra a corrosão

- Revestimento com tinta epóxica RAL 5005
- Aplicação interna e externa com uma espessura mínima de revestimento de 250 µm
- Revestimento epóxico, aplicado eletrostaticamente de acordo com EN 14901-1 e especificações GSK (RAL-GZ662)

#### Certificações

- Certificação de potabilidade ACS certificado 26 ACC NY 095

#### Caraterísticas

- Acessório homologado para água potável, para ligação de tubos em PVC
- Corpo em ferro fundido dúctil EN-GJS-500-7
- Instalação simples e rápida
- Sistema de vedação das bocas constituído por vedante com duplo lábio em EPDM para garantir uma perfeita vedação
- Pressão máxima de serviço 25 bar, sendo que a pressão máxima de serviço e de ensaio deverá estar de acordo com a norma do tubo
- Este acessório não garante o bloqueio dos tubos, estes devem ser ancorados por outros meios
- A pedido possibilidade de vedante em NBR.



**Fucoli-Somepal**  
FUNDAÇÃO DE FERRO, S.A.

Visite o nosso website em [www.fucoli-somepal.pt](http://www.fucoli-somepal.pt)

Sede: Estrada de Coselhas, 3000-125 Coimbra – Portugal | Tel.: (+351) 239 490100

Filial: Rua de Aveiro 50, 3050-420 Pampilhosa – Portugal | Tel.: (+351) 239 490100 | [comercial@fucoli-somepal.pt](mailto:comercial@fucoli-somepal.pt)

**TÊ DE BOCAS PARA PVC**  
**Acessórios de bocas para PVC**  
**63 - 400 PN10/16/25**

10.300

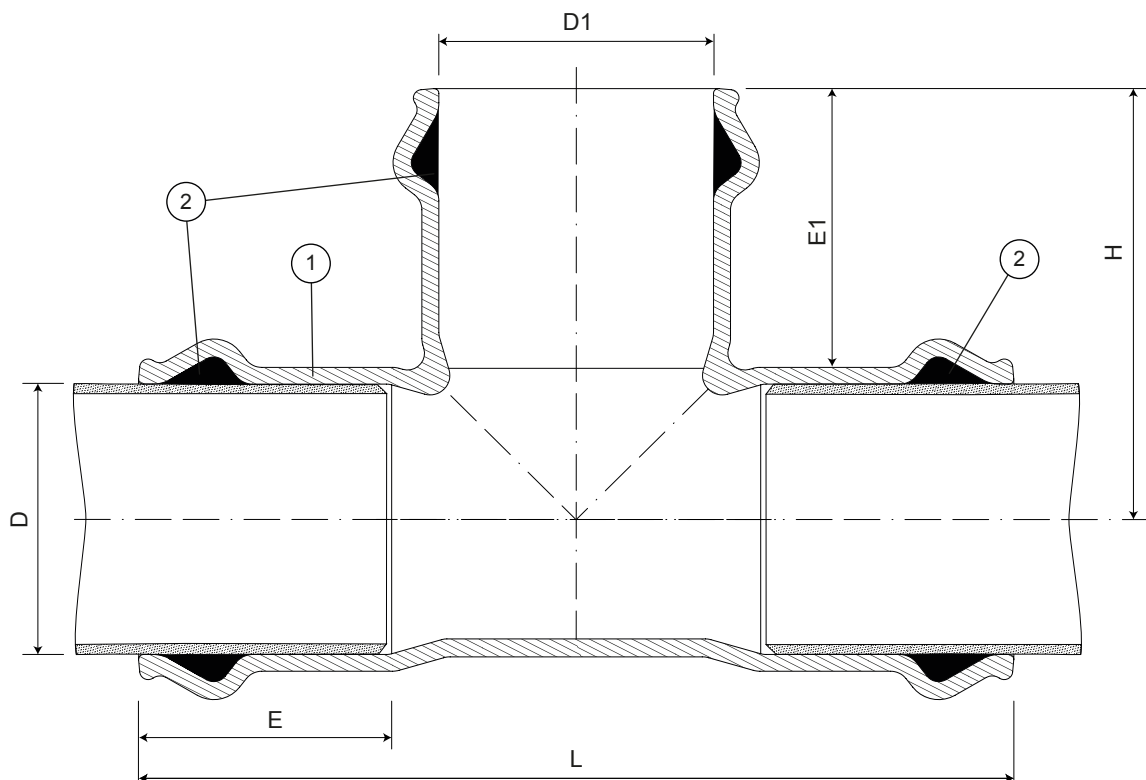

**Lista de componentes**

pos	componentes	material	norma
1	Corpo	Ferro fundido dúctil EN-GJS-500-7	EN 1563
2	Vedante da boca	Elastómero EPDM	EN 681-1

**Referências e dimensões**

D x D1 ext. PE/PVC	código	L mm	H mm	E mm	E1 mm	Kg aprox.
63 x 63	1045100001	260	127	88	88	5
75 x 63	1045101001	268	134	90	88	6
75 x 75	1045101101	280	140	90	90	6
90 x 63	1045102001	292	142	97	88	7
90 x 75	1045102101	302	148	97	90	7
90 x 90	1045102201	316	164	97	97	8
110 x 63	1045103001	315	150	105	88	8
110 x 75	1045103101	327	156	105	90	9
110 x 90	1045103201	340	156	105	97	9
110 x 110	1045103301	360	180	105	105	10
125 x 63	1045103701	334	169	108	88	9
125 x 75	1045103901	345	162	108	90	10
125 x 90	1045104101	360	174	108	97	12
125 x 110	1045104301	377	179	108	105	12
125 x 125	1045104601	404	202	108	108	12
140 x 63	1045104701	342	169	110	88	10
140 x 75	1045104901	353	177	110	90	11
140 x 90	1045105101	368	181	110	97	11
140 x 110	1045105201	386	184	110	105	12
140 x 125	1045105301	410	206	110	108	14

continuação na página seguinte

Todos os desenho, dados técnicos, dimensões e pesos não são vinculativos. Sujeito a mudanças. Os componentes podem ser substituídos por materiais equivalentes ou superiores sem notificação prévia

Ed.8 Rev. 2 2/3

# TÊ DE BOCAS PARA PVC

## Acessórios de bocas para PVC

### 63 - 400 PN10/16/25

10.300



continuação da página anterior

D x D1 ext. PE/PVC	código	L mm	H mm	E mm	E1 mm	Kg aprox.
140 x 140	1045105501	412	206	110	110	14
160 x 63	1045105601	373	181	123	88	12
160 x 75	1045105701	384	188	123	90	13
160 x 90	1045105801	398	191	123	97	13
160 x 110	1045106001	416	197	123	105	14
160 x 125	1045106201	443	217	123	108	16
160 x 140	1045106401	443	217	123	110	16
160 x 160	1045106601	461	228	123	123	16
180 x 180	1045106900	437	219	128	128	23
200 x 63	1045107001	389	200	132	80	17
200 x 75	1045107101	395	204	132	90	18
200 x 90	1045107201	405	216	132	97	19
200 x 110	1045107301	422	220	132	105	19
200 x 125	1045107401	485	238	132	108	22
200 x 140	1045107501	485	238	132	110	22
200 x 160	1045107601	470	252	132	123	23
200 x 200	1045107701	520	255	132	132	26
250 x 63	1045108001	464	255	145	88	27
250 x 75	1045108101	475	230	145	90	27
250 x 90	1045108201	489	241	145	97	27
250 x 110	1045108301	507	234	145	105	27
250 x 125	1045108401	534	266	145	108	32
250 x 140	1045108501	534	266	145	110	33
250 x 160	1045108601	552	266	145	123	34
250 x 200	1045108701	597	268	145	132	35
250 x 250	1045108801	627	332	145	145	41
315 x 63	1045109001	520	258	160	88	41
315 x 75	1045109101	530	260	160	90	43
315 x 90	1045109201	543	262	160	97	43
315 x 110	1045109301	561	267	160	105	44
315 x 125	1045109401	588	285	160	108	47
315 x 140	1045109501	588	290	160	110	49
315 x 160	1045109601	606	299	160	123	50
315 x 200	1045109701	665	325	160	132	54
315 x 250	1045109801	715	350	160	145	61
315 x 315	1045109901	746	379	160	160	67
400 x 110	1045110301	653	328	173	105	76
400 x 140	1045110501	680	353	173	110	79
400 x 250	1045110801	807	405	173	145	97
400 x 315	1047013601	838	441	173	160	105
400 x 400	1045111001	960	489	173	173	130