

GRELHA SUMIDOURA RETANGULAR

B125, C250 e D400

13.100



Descrição do produto

- Grelha sumidoura retangular
- Pintura preta de base aquosa

Local de instalação

- Classe B125 - Passeios, zonas para peões e zonas comparáveis, parques de estacionamento e silos de estacionamento para viaturas ligeiras
- Classe C250 - Para dispositivos de entrada instalados na zona de valetas de rua ao longo de lancis que, medida a partir da aresta do lancil, se prolongue no máximo 0,5 m na via de circulação e a 0,2 m do passeio
- Classe D400 - Vias de circulação (incluindo ruas para peões), bermas estabilizadas e parques de estacionamento para todos os tipos de veículos rodoviários

Normas

- EN 124-1/2

Caraterísticas

- Grelha e aro em ferro fundido dúctil (EN-GJS-500-7) com pintura preta de base aquosa
- Concebida para permitir uma fácil e rápida instalação
- Aplicação em caleiras transversais em todo tipo de vias de circulação
- Permite a drenagem de vias
- Vários modelos disponíveis com e sem aro.

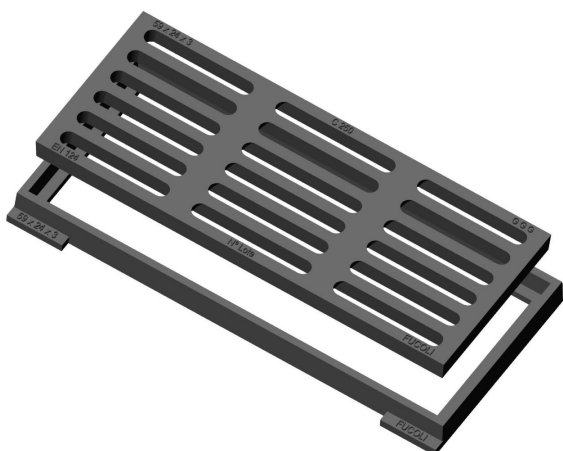

Fucoli Somepal
FUNDAÇÃO DE FERRO, S. A.

Visite o nosso website em www.fucoli-somepal.pt

Sede: Estrada de Coselhas, 3000-125 Coimbra – Portugal | Tel.: (+351) 239 490100 | Fax: (+351) 239 490198

Filial: Rua de Aveiro 50, 3050-420 Pampilhosa – Portugal | Tel.: (+351) 239 490100 | Fax: (+351) 231 949292 | comercial@fucoli-somepal.pt

GRELHA SUMIDOURA RETANGULAR

B125, C250 e D400

13.100

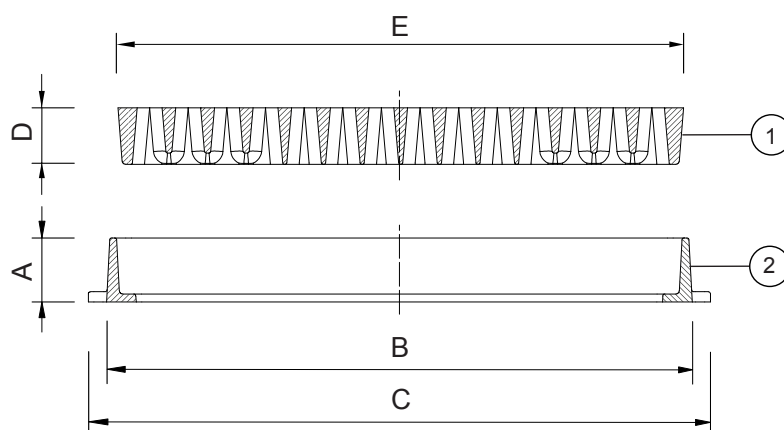

Lista de componentes

pos.	componentes	material	norma
1	Grelha	Ferro fundido dúctil EN-GJS-500-7	EN 1563
2	Aro	Ferro fundido dúctil EN-GJS-500-7	EN 1563

Referências e dimensões

Modelo	classe	Códigos		Aro			Grelha		área de escoamento cm ³	Peso	
		Grelha s/ aro	Grelha c/ aro	altura mm	dimensão exterior mm	dimensão ext. c/ chumbadores mm	altura do rebaixo mm	dimensão exterior mm		s/ aro kg	c/ aro kg
40 x 20 x 3	C250	20303015	20306016	40	425 x 230	425 x 255	30	400 x 200	420	9	14
50 x 15 x 2.5	B125	20306035	-	-	-	-	25	500 x 150	290	8	-
50 x 20 x 4	C250	20306022	-	-	-	-	40	500 x 210	395	14	-
52 x 22 x 3.5	B125	20306034	-	-	-	-	35	525 x 220	427	15	-
52 x 22 x 3.5	D400	20306033	-	-	-	-	35	525 x 220	360	17	-
55 x 26 x 3	C250	20306036	20303021	40	575 x 285	575 x 315	31	552 x 262	605	17	22
56 x 33 x 3 TB	B125	20306102	-	-	-	-	30	560 x 330	665	19	-
56 x 33 x 3 TB	C250	20306076	-	-	-	-	30/40	560 x 330	665	24	-
59 x 24 x 3	B125	20306017	20303026	38	613x266	613x296	30	590 x 240	690	11	16
59 x 24 x 3	C250	20306044	20303034	38	613 x 266	613 x 296	30	590 x 240	620	16	21
60 x 26 (Tapete limpa pés)	-	20306050	-	-	-	-	23	605 x 260	-	7	-
60 x 30 x 5	D400	20306059	20303039	80	695 x 398	695 x398	39	602 x 305	790	23	39
60 x 35 x 4	C250	20306057	20303024	50	625 x 375	650 x 400	40	600 x 350	650	22	32
63 x 33 x 3,5 (Tipo ALM)	B125	20306074	20303049	45	650 x 350	680 x 350	35	630 x 330	1085	11	29
64,5 x 23 x 3	B125	20306079	20303043	37	665 x 254	665 x 282	30	645 x 230	670	15	21
65 x 35 x 3 MARL	D400	20306075	-	-	-	-	30/45	650 x 350	-	36	-
66,5 x 26 x 3	B125	20306111	20304060	39	690 x 280	690 x 315	30	665 x 260	900	13	19
67 x 21 x 4 F3	C250	20306176	20303083	52	702 x 235	702 x 264	45	672 x 210	235	17	25
68 x 20 x 3	B125	20306178	20303084	40	715 x 235	715 x 265	30	680 x 200	600	12	22
69 x 32 x 3.5 (T.Peniche)	B125	20306202	20303101	43	710 x 340	710 x 370	35	692 x 322	1210	22	30
70 x 30 x 3	B125	20306216	203031036	37	723 x 323	723 x 350	30	700 x 300	990	15	21



Fucoli Somepal
FUNDAÇÃO DE FERRO, S.A.

Visite o nosso website em www.fucoli-somepal.pt

Sede: Estrada de Coselhas, 3000-125 Coimbra – Portugal | Tel.: (+351) 239 490100 | Fax: (+351) 239 490198

Filial: Rua de Aveiro 50, 3050-420 Pampilhosa – Portugal | Tel.: (+351) 239 490100 | Fax: (+351) 231 949292 | comercial@fucoli-somepal.pt

